КОЛЛЕКЦИЯ СЛАВЯНО-РУССКИХ РУКОПИСЕЙ И СТАРОПЕЧАТНЫХ КНИГ НАЦИОНАЛЬНОГО АРХИВА РЕСПУБЛИКИ КАРЕЛИЯ

М.Е. НЕЁЛОВА,
к.ист.н., главный архивист
Национального архива Республики Карелия,
г. Петрозаводск

III Международная научно-практическая конференция
«Информационные ресурсы архива в изучении региональной истории»

Ирмологий с розниками нотированный и Марковы главы. Последняя треть XVII в.

Владельческая запись: «Сия книга Кемозерской волости церкви Николая Чудотворца, что на Октаме. Переплетал дворцовой Шильской волости пономарь Иван Попов апреля 9 дня 719 году»

Апостол. – М.: печ. В.Ф. Бурцов, 01.11.1638

Поморские ответы.

Первая половина XVIII в.

Из библиотеки епископа Петрозаводского и Олонецкого Палладия

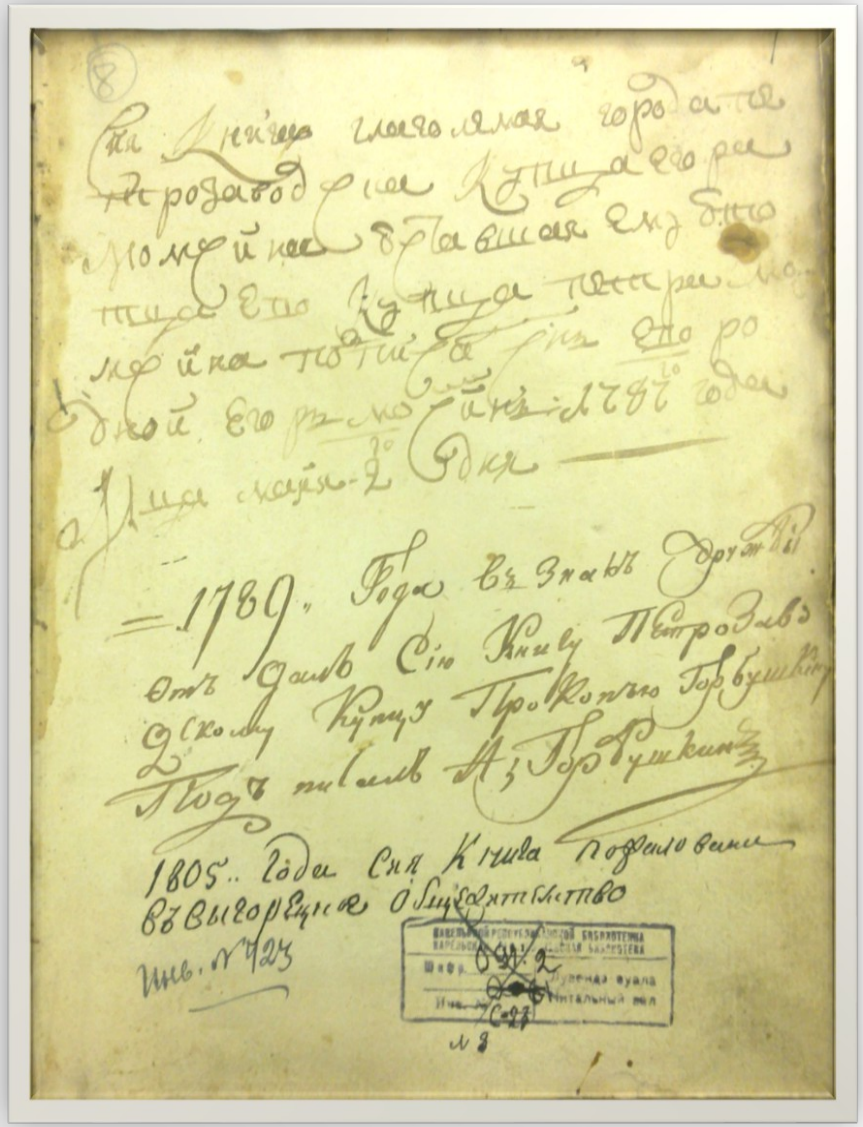

Сборник. Конец XVII-начало XVIII вв., 1780-е гг.

Владельческие записи:

«Сия книга глаголемая города Петрозаводска купца Егора Момсина, оставшая ему от отца ево купца Петра Момсина, подписал сын ево родной Егор Момсин, 1787 года месяца майя 2-го дня»

«1789 года в знак дружбы отдал сию книгу петрозаводскому купцу Прокопью Горбушкину, подписал А. Горбушкин»

«1805 года сия книга пожалована в Выгорецкое общежительство».

Праздники нотированные. Миниатюра «Голгофский крест», вязь и инициалы выговской школы. Первая половина XVIII в.

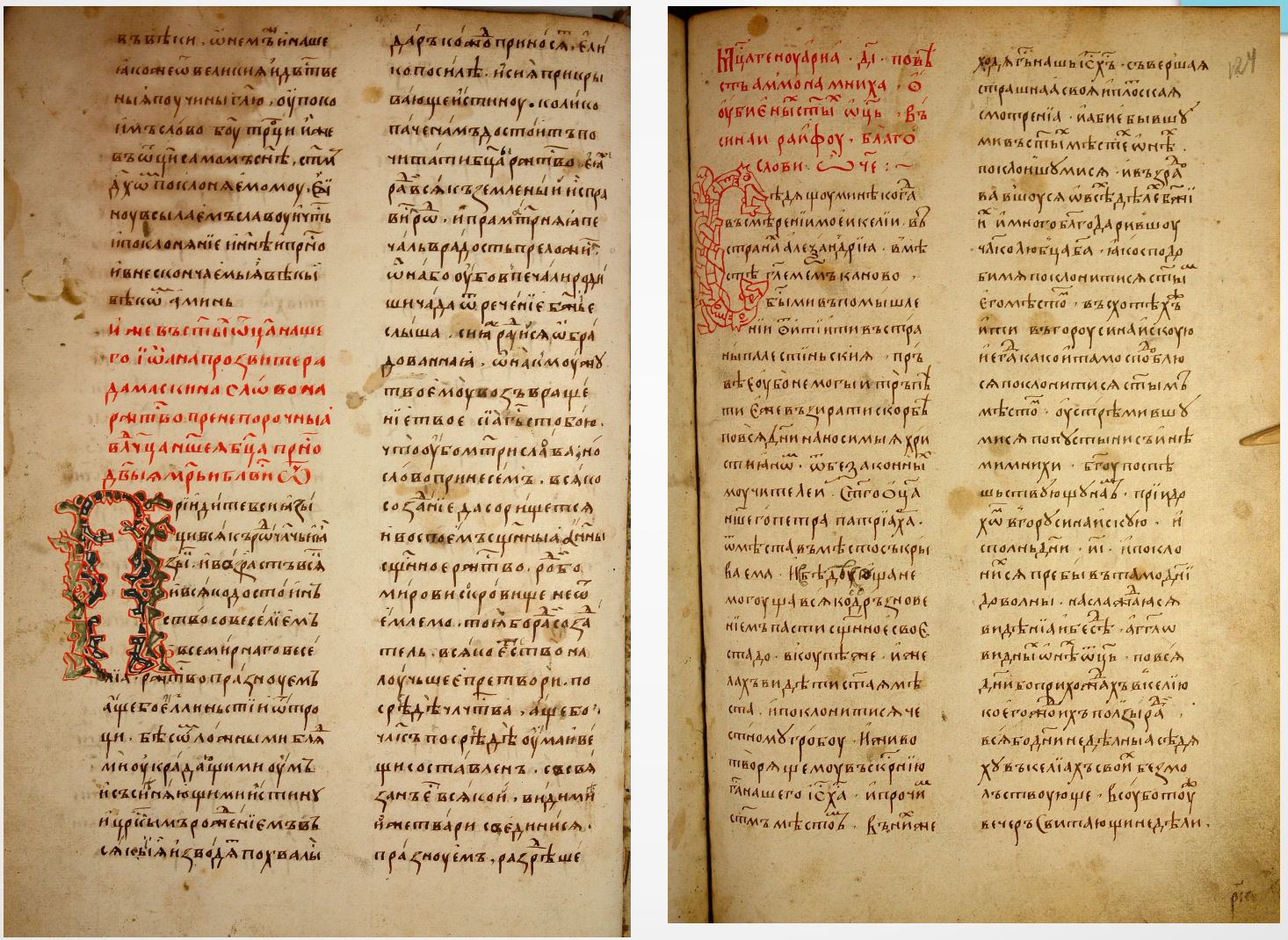

Торжественник общий, конец XV-начало XVI вв.

Праздники нотированные. Миниатюра «Голгофский крест», вязь и инициалы выговской школы. Первая половина XVIII в.

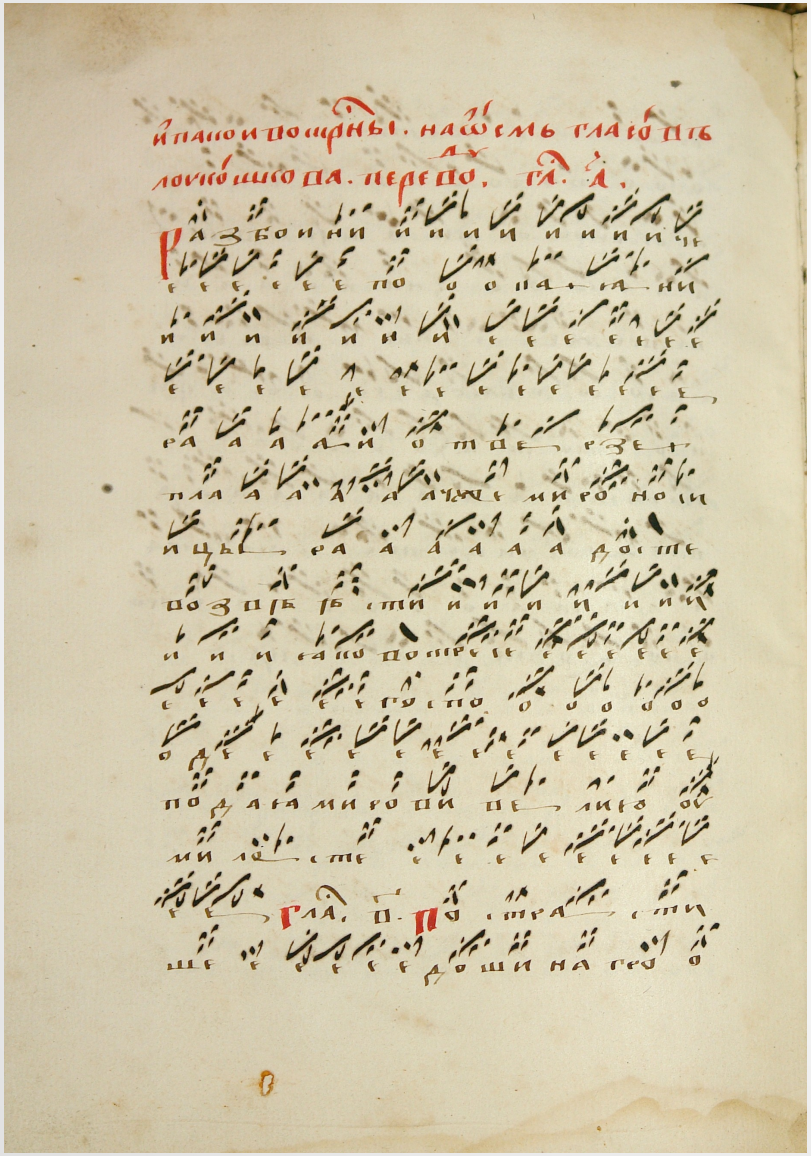

«Ипакои воскресны на осмь гласов Лукошкова переводу».

Первая половина XVII в.

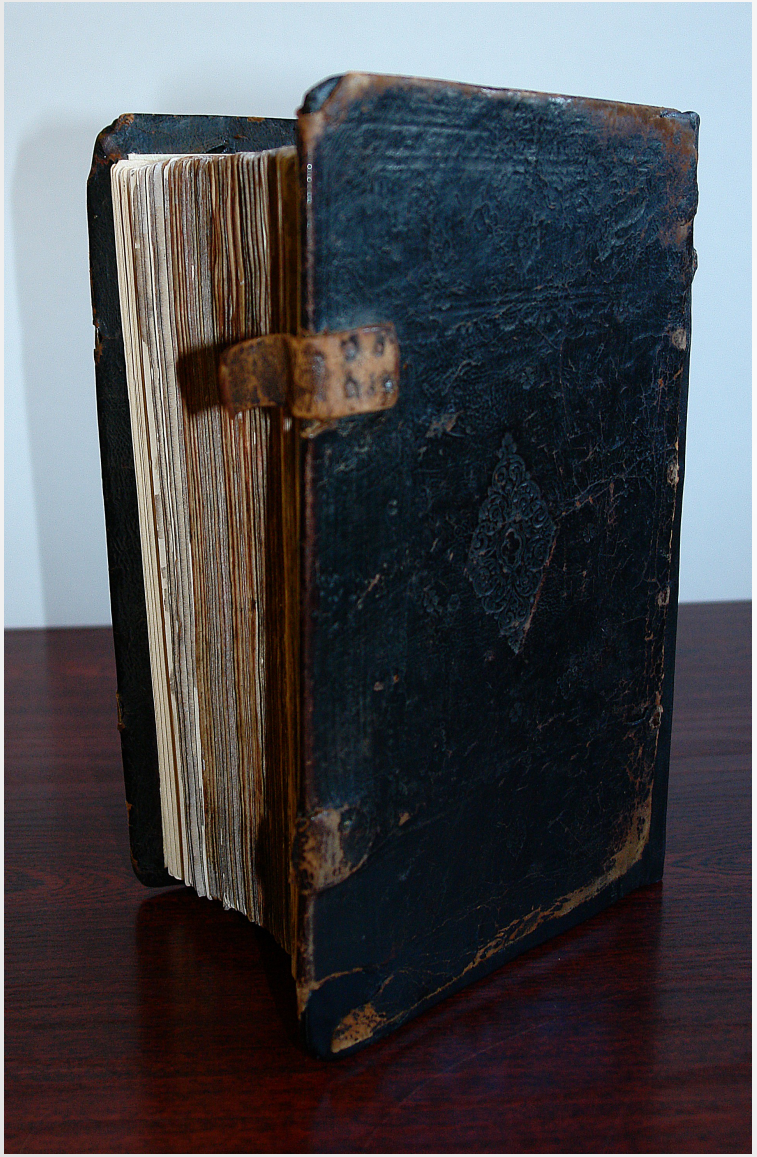

Евангелие учительное.

–Заблудов:

тип. Г.А. Ходкевича;

печ. Иван Фёдоров,

Петр Тимофеевич

Мстиславец, 17.03.1569

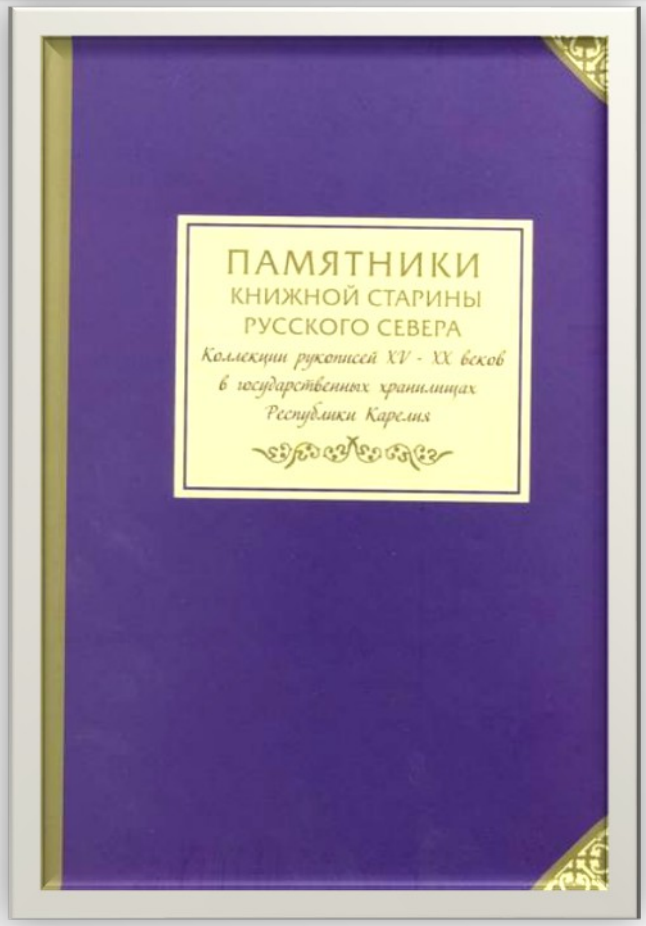

Памятники книжной старины Русского Севера: коллекции рукописей XV-XX веков в государственных хранилищах Республики Карелия / Составитель, ответственный редактор и автор предисловия А.В. Пигин. СПб.: «Дмитрий Буланин», 2010. 608 с.

Книги кириллической печати в хранилищах Республики Карелия (1569-1830) / Сост. Л.С. Харебова, науч. ред. А.В. Вознесенский. Петрозаводск, 2013. 397 с.

Евангелие учительное (1569 г.), напечатано И. Фёдоровым в г. Заблудове

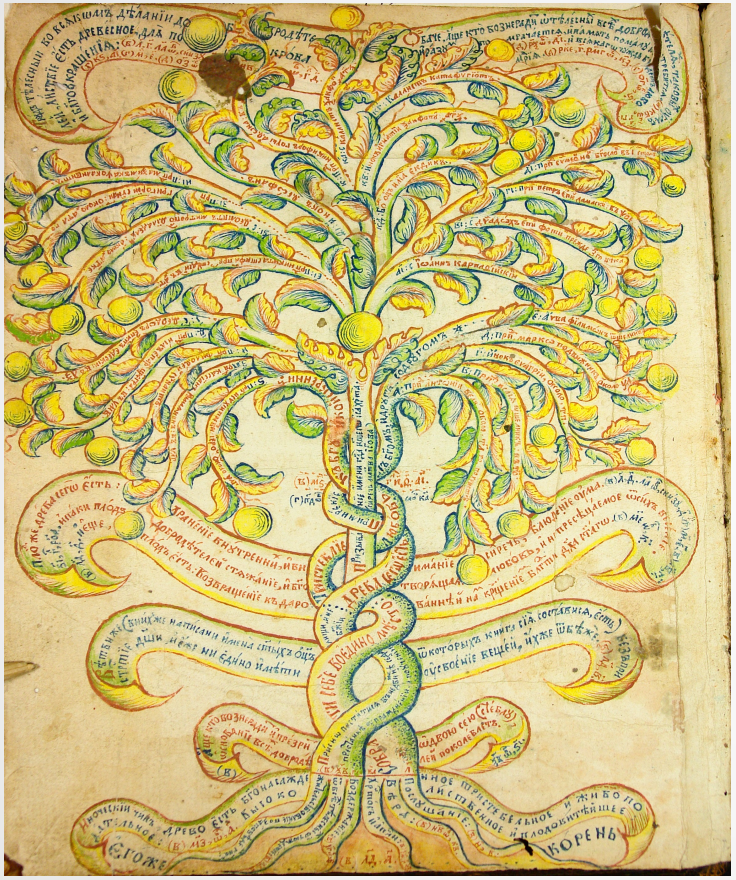

Добротолюбие / пер. Паисий (Величковский); ред.пер. свящ. Я.Д. Никольский. Ч. 1-4. 2-е изд. – М.: [Синодальная тип.], 05.1822

СПАСИБО ЗА ВНИМАНИЕ